

1905

ben particolari di viaggio.

	f. or.
Due biglietti II cl. con vitto	
Rimini - Pisto 128.10 + 24 =	152.10
Due I Roma - Rimini	75.40
Due II Pisto Candia vitto	58
- vitto mio	10

1905

Spese per la riunione

	Pistoia
Gen. 30	
- Bigli. ridotto 1 <sup>a</sup> cl. Brind.	
- Bigli. Pisto senza vitto	56.80
+ Bigli. Id. Roma - Brind.	
+ di lire 37.70 =	
- Baulo 14.80 =	
+ Carrozza 1.-	
+ Zucchini 0.40	
+ Uomo accorgimento 2.-	
+ Carr. e fruct. a	
Rimini 2.10	
+ Mance esp. b. viaggi	
a bordo 3.-	
- Barca al Pisto 3 dt.	2.30
(a 26.05)	
- Baulo a bordo 2 dt.	1.50
- Candia Id. del Pisto sine v.	27.-
- Barca e fructini a Candia	1.00
- Utensili e riparaz. Bigli. Candia	11.70
- Fitti 2 mesi	3.50
	140.-
Contanto 100.07	
	303.10

Roma 30 Gen. 1905

Riscontro all'università mese  
di gennaio.

Il resto riscuoterà Maniani



28 Feb. - Carta fatta a Haaro  
 per andare a Vori 44.35

7 Mar. - Altru	100. -
9 Mar " "	70. -
10 " " "	40. -
	<hr/>
	254.35
	36.00
	<hr/>
	290.95

Salvato con Haaro

Dati a Haaro il giorno delle  
~~ma per tempo per Vori 13 Haaro~~

<del>Dati a Vori 23 Haaro</del>	<del>20. -</del>
<del>20. -</del>	<del>103.40</del>

~~Carta fatta il 25/3 fr. 25. -~~

<del>Carta rimasta</del>	<del>2.90</del>
	<del>2.55</del>
	<hr/>
	<del>5.45</del>

~~Carta da Haaro  
 il 2 Aprile  
 18-19 Aprile = 120. <sup>40</sup>~~20~~ =~~

	<del>125.45</del>
21 Apr. = +	<del>60. -</del>
24 " Vori = +	<del>140. -</del>
25 " " = +	<del>69. -</del>
28 " " = +	<del>60. -</del>
29 " " = +	<del>200. -</del>
	<hr/>
	645.45

<del>Enj... 645.45</del>	
<del>1 maggio 80. -</del>	
<del>5 " al prod. 20. -</del>	
<del>8 " 7.50</del>	
<del>9 m. " 20. -</del>	
<del>12 " " 20. -</del>	

~~785.45~~

Dati per andare 130

~~Prilevski dal Museo di Can-  
dia per pagare a Chatzi e  
a Nicoletaki pr. 130.50~~

~~Coni Tiri:  
a Chatzi 96.55  
a Nicoletaki 33.95~~

Amo Na 17 marzo  
Lavorati e unum pr. 75.

~~Conto Cavalli del 13 marzo~~

~~Flavio cavallo a c. giorni 2  
Zachari id. giorni 2 e pagato~~

~~17 marzo~~

~~Zachari e ritorno no cavallo  
giorni 2~~

Spese della Missione dal 1° Apr.

Aprile 1

~~H. Maria III settimana~~

~~Opere a 2.50 n° 2 = 5. - #~~  
~~a 2. - n° 4 = 8. - #~~  
~~a 1.30 n° 167 = 217.10 #~~  
~~a 0.85 n° 1 = .85 -~~  
~~a 0.60 n° 4 1/2 = 2.70 -~~  
~~a 0.70 n° 1 = .70 -~~

~~# 234.35 = 234,35~~

~~Festa~~

~~III settimana~~

~~Op. a 3.50 n° 4 = 14~~  
~~a 2.50 n° 8 = 20~~  
~~a 1.30 n° 18 = 23.40~~  
~~a 1. - n° 1 = 1. -~~

~~58.40 = 58.40~~  
~~24~~  
~~82.40~~

~~Conto Missione~~

H. Maria IV settimana:

~~Opere a 2.50 n° 6 = 15. - #~~  
~~" a 1.30 n° 235 = 305.50 #~~  
~~" a 1.60 n° 1 = 1.60 -~~  
~~" a 1.10 n° 1 = 1.10 -~~  
~~" a 1 n° 3 = 3. - -~~  
~~" a 2 n° 5 = 10. - #~~  
~~" a 0.90 n° 1 = .90 -~~  
~~a 2 0.85 n° 8 = 6.40 #~~  
~~" a 0.00 n° 5 = 3. - -~~  
~~" a 0.55 n° 1 = .55 -~~

~~347.05 # 347,05~~

~~Conto che resta da restituire a tutto sabato 15 aprile~~

Segue conto unione

Fidi Stazione Vori:

7 aprile:

Casa Nicoletti:

S. Marco - 8 maggio n. 5. 80.

Epirotati id - id " 8.

Xara id - id " 8.

Stella id - id " 5.

Stefano id - id " 8.

M. Mappia

10/23 feb - 1/23 aprile 5.

114 = 114.-

A. Mappia

10/23 dic. - 1/23 feb 5

119.

Da riprendere alla Unione

~~12418  
12 plus les avances de Mars.  
cours 5 aprile~~

~~Le vilaggi 13418 andati a valle.~~

~~Da rifondere alla Unione  
per vendita materiale inscrib:~~

~~Chonidi a tutto il 7 aprile fr. 3~~

~~" dal 7 a tutto l'11 apr. - .80~~

~~c. festa 6~~

Vari 16 Aprile 1905

Ricevuti in prestito, per  
la missione, da Zachari  
Iliaki napoleonici 10 omia  
franchi in oro 200. Devo  
rendere al medesimo al  
mio ritorno di Candia, do-  
po Pasqua.

Jedemia Halbherr

Presi il 20 Aprile

17 Aprile

Mimanzoro a Vari

Cravatte per campo abbastanza  
(portarne una nuova p. fondo)

Camicia da giorno pulite 2

id " notte " 1

Montante lana " 1 p.

" " " " 2 p.

Cam. da n. per. 1

Zipolotti abbastanza  
meno quelli che porto adesso

Colli pulite (malanosi) 8

Manochette 1 p. pulite



18 Apr. Roba data da me alle  
lavandine

Aseing. 2

Indubbe 1

Can. da n 1

Fuff. 2

Calce 1 p

~~15 Apr.  
Rapi a 20 ct. l'oca  
che h d'ani 2~~

~~Anquasti 1 Stam  
et il mio cavallo~~

---

~~24 Apr. Est. 6. 15~~ <sup>H. Varr.</sup>

~~Rapi a circa 2.20  
d'ani il mio cavallo  
30 p. coli~~

---

~~Papir: in oltre per Zan  
d'ani 18 Apr. 50 ct~~

Carnets della riunione lasciati  
in custodia al Cav. Carpi a lun.  
Ha il 23 aprile n. 10 e un fasci-  
colto

20 maggio

~~Niceniti in prestito da  
Zachari Plakki 11 nappo.  
Leon eise frankli 220  
J. H.~~

Nuove opere sulla Unione

~~27 apr. Giochi - Zanichelli~~  
~~Op. a 1.70 n° 3 = X~~

29 apr. Leoni H. - Miada  
 VIII tel. in un  
 Opere a 1.70 n° 3 = X ~~49.10~~  
 Op. a 0.95 n° 1 = X ~~0.95~~  
 (il resto restato al compr.)

2 mag. Laonia foto  
 VI e VII tel. ric.  
 (rambrette tub. in un)  
 Op. a 1.30 n° 18 1/2 = 24.05  
 a 0.80 n° 4 = -3.20  
 27.25

7 mag. Mercedes allo st<sup>ione</sup>  
 VIII tel. a Porto  
 2 opere a 3.50 = 7. - - 7. -  
 VIII tel. H. 22.  
 1 opera a 3.50 = 3.50  
 9.50

Spese per Compensi  
 (fondo esteri)

~~27 apr. Memoria uomo cavallo 1. -  
 " a lavoro 20. -  
 " prov. 3. -  
 Opere a 1.70 n° 1 1.70  
 Op. di Fach. n° 1 1.70  
 " n° 1 1.70  
 Op. di lavoro n° 3 9. -~~

---

39.80

*registrato*

Continuati

~~9 maggio len apojon 5.60  
 " indennità campi H. 22. 110. -  
 Epie Rete  
 4. -  
 1.50~~

H. triada <sup>Zerzoll</sup> ~~Parovult~~. setrim.

Op. a 2 u. 2 =	4. —	X
a 1.30 n° 48 =	62.40	X
a 0.80 n° 2 =	1.60	X
a 0.60 n° 1 =	0.60	X
	<u>68.60</u>	<u>68.60</u>

H. Tr. <sup>no</sup> ult. lett.

Op. a 2 u. 6 =	12. —
a 1.30 n° 233 =	302.90
a 1.60 n° 6 =	9.60
a 0.45 n° 1 =	.45
a 0.80 n° 6 =	4.80
	<u>329.75</u>

L2. id

Op. a 1 n° 48 1/2 =	<del>50. —</del>
	48.50

Lavori ferti ult. lett.

Op. a 1.30 n° 2 =	-2.60
-------------------	-------

Scavo H. triada ult. lett. →

Op. a 1.30 n° 4 =	-5.20
-------------------	-------

<sup>19 nappi</sup>  
 Intimita grasso { 2. —  
 4. —  
 Vespote Cand. e Voi  
 e vic. a tutto il  
 Lomepio } - 57.25  
 altri id } — 5. —  
 Vesp. Voi scavo  
 a tutto il 19 apr. } - 41. —  
 Lappie lavoro al Puffino } - 3.40  
 altro sp. Sc. M. Tr. } - 1.20  
 18. staf. Voi } - 4.90  
 " " Cand. e rip. } - 6.40  
 Medico p. stavo } - 3.20  
 Vespote V. scavo  
 (Nutr. cavallo a tutto  
 il 2/3 magg) } - 17. —  
 165.35

Op. a 1.30 n° 20 =	26. —
a 2. — n° 6 =	12. —
a 1. — n° 1 =	1. —
a 0.60 n° 1 =	.60
	<u>39.60</u>
	39.60

~~Saldatai i conti col Flavio  
il 17 maggio~~

Cassa nuova	9.70
21 maggio	24.10
25 "	6.80
27 "	30. —
29 "	20. —
30 " (P. Antini)	20. —
1 Gen. Cont.	20. —
	<hr/>
	180.60

~~340.45~~

~~180.60~~

~~159.85~~

~~In seguito a saldo conto  
aperta con Flavio fino a  
tutto la libreria & Stambr.  
(rona) in data 16 Apr.,  
saldo già registrato nei  
conti della riunione,  
resto io personalmente  
debito a Flavio d'fr.  
29.50~~

~~Voti 20 maggio~~

~~7.00~~

~~più 6.40 aff. ordie  
totale 35.90~~

~~pagati il 21 maggio  
F.H.~~

Separare M. J. le 12 pezzi  
per il pane a Candia per un mese.

~~Payee ultimo Copione a  
Hajjati~~

~~Qui deve Stefani~~

~~1/2 fin. 1/2 Colegrammi = 1.70 X X  
(3.45)~~

~~5 a Cinto a 1.20 = 5.80~~

~~Conto a conto missione~~

<del>Utile per vendita:</del>	<del>2.10</del>
<del>Mutuo Stato</del>	<del>6.00</del>
<del>Trasporti Stato</del>	<del>1.10</del>
<del>A. 20. 11 set.</del>	<del>17.15</del>
	<del>26.35</del>

Conto missione

Dal libro Maestro a tutto (\*)  
il 28 maggio 1905 per 3834.70

Muove spese missionarie dal 28  
maggio

Ult. settimana di Apr.

Opera a 1.20 n° 2	- 2.60
a 1.20 n° 2	- 2.40
a 0.80 n° 1	- .80
Lavoro a altissimo	- 3.40

Indennità missionaria 1.50

Ult. settimana.

Opera a 1 n° 29	29. —
" a 1.70 n° 22	37.40

Trasporti - 1.20

H. - 11.20

Spese a Stefano - 1000. —

(\*) Per le spese non ancora regi-  
strate che si trovano nel libro  
impiegati e conto

Turno 40

60

60

Prov. 20

32.00

Coalido 28

Vallo impiegato a tutto 7 apr. 6.80  
48.95

Per Complesso 338.5

n° 23 = 39.10

a 1.20 n° 6 = 1.20

40.30

~~Unos de per unimura~~

~~Paper II Montante  
12 marzo - 2 Apr. a 1.20 } 141.10~~

~~Trasporti Cambi 2 forige } 3.-~~

~~Papete I Montante  
dal 4 Febb. al 4 Apr. } 380.-~~

~~Trasporti Non forige } 1.50~~

~~" Sandia Voi } 3.50~~

~~" " " } 18.-~~

~~" " " } 16.-~~

~~Von Eau } 52.50~~

~~Agricoltura Vari } 61.-~~

~~Trasporti Montante  
Fautini p. immagazz. } 2.50~~

~~mac. roba Voi } 19.-~~

~~Trasporti Vari scavo } 19.10~~

~~" " " } 19.10~~

~~Da levar del conto funzione  
vulco-repart. al compresso:~~

~~5.10~~

~~9.-~~

~~14.10~~

~~Dignap. off. scavo } 4.-~~

~~Fitto Cambi 14 Apr. -  
14 Apr. } 270~~

<del>Trasporti</del>	<del>40</del>
<del>Trasporti</del>	<del>4</del>
<del>Trasporti</del>	<del>8</del>
<del>Trasporti</del>	<del>2.50</del>
<del>Trasporti</del>	<del>2.50</del>
<del>Trasporti</del>	<del>4</del>
<del>Trasporti</del>	<del>61.00</del>



Soldati Turchi e cont. alle  
vare & Kefun: fatto fino  
al 18 aprile  
il 3 giugno 1505

19. 10

~~Il cane dato  
a loro~~

5 jin.

25. —

16.

41

Steffani / mi / dove 87. 100  
1000 / P / camp / gallo / 6. 20

~~Umore per missione  
dal 2 giugno~~

<del>Trasporti in Calabria</del>	<del>5.50 -</del>
<del>Attrezzatura in Calabria</del>	<del>3.80 -</del>
<del>Spese postali e telegrafiche</del>	<del>18.55</del>
<del>Vitto iniquità a tutto 3 fine</del>	<del>3.15 -</del>
<del>Cavallo e fiamma per Curia</del>	<del>2. - -</del>
<del>Governio del medico</del>	<del>- .30 -</del>
	<del>33.30</del>

~~Spese addizionali per Compensazione~~

<del>Debiti</del>	<del>{</del>	<del>1.20</del>
		<del>.75</del>
		<del>.30</del>
		<del>.20</del>
		<del>1.85</del>

~~Nome per l'azienda~~

<del>2 biglietti per postali</del>	<del>0.70</del>
<del>Calcestruzzo a due strati</del>	<del>3.00</del>
<del>Mano a bollo per romano di nuovo</del>	<del>-.40</del>
<del>Disegni per Canalicoli</del>	<del>1.00</del>
<del>18 litri. Carta H. Vaviani</del>	<del>-.20</del>
<del>Indicatore H. Della</del>	<del>1.50</del>
<del>"Sogno A. Duchassa</del>	<del>-.20</del>
	<del>7.20</del>

Stavo centrato  
in servizio lunedì 10  
Luglio

~~Dal 19 fino a~~  
~~avere anche il visto dalle A.S.~~

B.

17 luglio

~~Costo del trasporto di posta~~

~~una volta posta 60.-~~

~~Assicurazione 50.-~~

~~Costo della casa~~

~~in anticipo il 17 lu. 53.25~~

~~Altra 60.-~~

~~113.25~~

Stavo ha d'cama

23 luglio pr. 21.40

26 20.-

27 13.-

20.-

---

74.40

24.65

---

49.75

20.-

20.-

---

69.75

Spese Missionarie

30 km. Poste	<del>30.1</del>
in servizio al Museo	<del>20.1</del>
9 kg. Carta Corti-Maroniani	<del>66.75</del>
Espos. Milano	<del>48.75</del>
Missionarie	<del>99.50</del>
Missionarie	<del>75.1</del>
Ultima messa Havon	<del>70.1</del>
Aperto Missionarie a tutto il 4/11/1881	<del>50.1</del>
300 g. p. di Koranjilli Injua	<del>5.1</del>
Mancia Museo	<del>2.1</del>
Viaggio di ritorno Casale - Roma	<del>156.95</del>
ricopiati	614.55

Spese a S. Maria

18 km. Pranzo a cavallo 1.40

<del>8 kg. Carta Corti-Maroniani</del>	<del>14.85</del>
<del>Carta</del>	<del>17.85</del>
<del>Per. Monaco</del>	<del>100.1</del>
	14.85
9 kg. p. a tutto	80.1
abito	1.1
+ Dracina	95.85
	6.1
	24.10
	156.25
	50.20
	157.45
	30.10
* = fr. 80 + dr. 24.10	

Note allo scavo

- Nel magazzino ~~dei~~ sacelli  
trovati alcuni pezzi di piombo  
fuso.

- L'van che ho osservato nei  
locali del palazzo sono LM  
1 e 2. Nei magazzini per  
lo più spirali.

Nei magazzini del  
Pantano di Cammas spirali  
e allusioni al Palace Style.  
Nella camera N sotto i canali  
c'è un vaso con rammi nel  
Palace Style e ancora  
conservato in parte, neppure  
schivato sotto il canale  
est. 

- Anche i frammenti accu-  
mulati in massa fuori del  
lo scavo sulla spiaggia della  
chiesa di S. Pietro sono tutti (o  
almeno ogni caratterizzabili e  
evidenti) LM 1 (spirali).

- I frammenti della favina  
che sono nel campo sono  
LM 1; manca del tutto  
il LM 3 = segue che la prima  
fu colmata prima; prob.  
anche prima del LM 2.

- Il primo scalinio in basso  
della scala nord del bastione  
e' circa 15 cent. piu' alto  
del primo tornante, segno  
che il muro era un po' piu'  
alto che ora e l'antico era  
un po' coperto.

Anche la parete ovest di questa  
scala doveva avere in parte  
parte coperta, forse solo  
la lista di plancia a grana  
d'amaragrite ricamata  
sopra, e cio' combina col  
lo scalinio.

- Se il muro cilindrico (22  
o 23) del bastione e' un  
anteriore, pure, al.

l'imparamento non e'  
diverso. E' prob. o ante-  
riori o contemporaneo,  
potrebbe no.

Calvass Palazzo Pyle  
nel camerino sotto l'altro  
muro di canal' e' e'  
anche un vitigno e cor-  
ni e due aperture o por-  
tature e un vaso  
parzialmente a grana perna-  
lute e scricchiolante.  
Il vaso pulcra. Pyle (suo)  
ha fondo tipo rosso scuro

Sono due questi insediamenti  
nel commercio, ma i  
punti di partenza sono  
troppo regolati sotto il ca-  
nale e pare inutile.

Pare che al presente non  
non v'è alcuna comuni-  
cazione fra il Galles e  
il continente restano dei  
magazzini.  
La sola causa una pie-

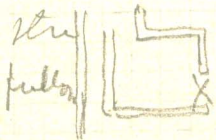

Antonio Slavonianis  
di Sibaki e il parados  
meno a Sib. dai ribelli.  
Uomo energico e bravo.

Il materiale e la coltura  
vive nel pianerottolo  
e nei primi ordini (co-  
penti Treg.) delle valli  
ne di Sacchi e que-  
le a quelle dei superiori  
essenti nelle scorie  
vinti forse tutto  
nero come prop. Stefan



9 appts the memo in do  
Pr. 950

- 100 - °
- 20
- 20
- 40
- 50
- 310
- 20

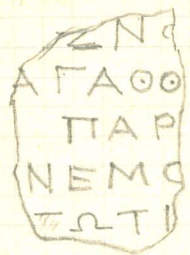

Zntym - Pietri  
 caline locale  
 Zomun alb. cir. 15c  
 lay. cir 11  
 Lett. 002-0025.

Opere p. abbate.

a s. med

fr. 10.—  
150.—

Opere d'abbate

Opere - Supplemento  
velli rappe

20.—

7-11 - Payment 9 apto

Conto mio p. top.	51.50
Pagata Callippi	25.20
Al padre di Maria	150.-
Al med. p. forata	18.-

Uniga carnicia  
a mano a c. 30 il giorno

---

H 10 apto  
Anticipati a mano <sup>fr.</sup> 5.70  
restitui

---

Dopo venduto il cavallo  
fr. de viva 7 feli il  
mese

---

$$3x + y = 23 - x$$

Papozzini

Vint. Nutania 3

    Nirva 1

De viaggio in Aug. Colom

~~Cassa d'Avoro 11 ago~~

~~do. 11.50~~

~~av 5.40~~

~~12 Agosto~~

~~devo a Stavro~~

~~7 Orucina pag 22.—~~

Agosto 1905

Caricato a Anton. Fanel  
a p. sciro 7 buste.

	Dr.
<del>Conf. Patr</del>	<del>7.—</del>
<del>Petr. Alena</del>	<del>10.—</del>
<del>Pireo - Cardia</del>	<del>5.—</del>
<del>" "</del>	<del>1.—</del>
<del>" "</del>	<del>1.20</del>
<del>" "</del>	<del>1.50</del>
<del>" "</del>	<del>6.—</del>
<del>" "</del>	<del>6.—</del>

~~37.70~~

~~2.00~~

~~1.—~~

~~40.70~~

~~22.—~~

~~62.70~~

in la 10 p. s. v  
• su l. b. l. u. ore  
W 8 l. 6' colle data 1901  
donna in costume nice-  
neso fra due alberi con  
una colomba sopra la  
schiena.

La porta di Nices va a  
✓ piovanni 2 volte la set.  
Indice di Nices.

2 ✓ ✓ verso il giugno 1889

Lettera al P. jorini per gli af-  
fari della missione di essere  
arrivate a Roma il 13 giugno

Indirizzo P. jorini dal  
1° agosto:

Maresca  
Comune di S. Marcello  
Pistoiese.

Camb Feb. 1 - 26.15

Cambria semp-into I 26.40

M 25 miles  
10 tropic

M 2

37 95  
39

150

58

10

Cambria Nichta für 186.

I d. e 15%

180 : 13 = 13.84

50  
39  
110  
104

60  
65

13  
4152  
1384  
17992

Apr 10

Drapsolone) 2h.10  
Atere

~~Kitti Dyma 1.80 00~~  
(13 jopi)

~~Mancin ab 8 00~~

~~Due j. stem für 21.270~~

9

13.84

9

12456  
75  
49

75

50

125

45

Gortina

X